MAPA DE PODER

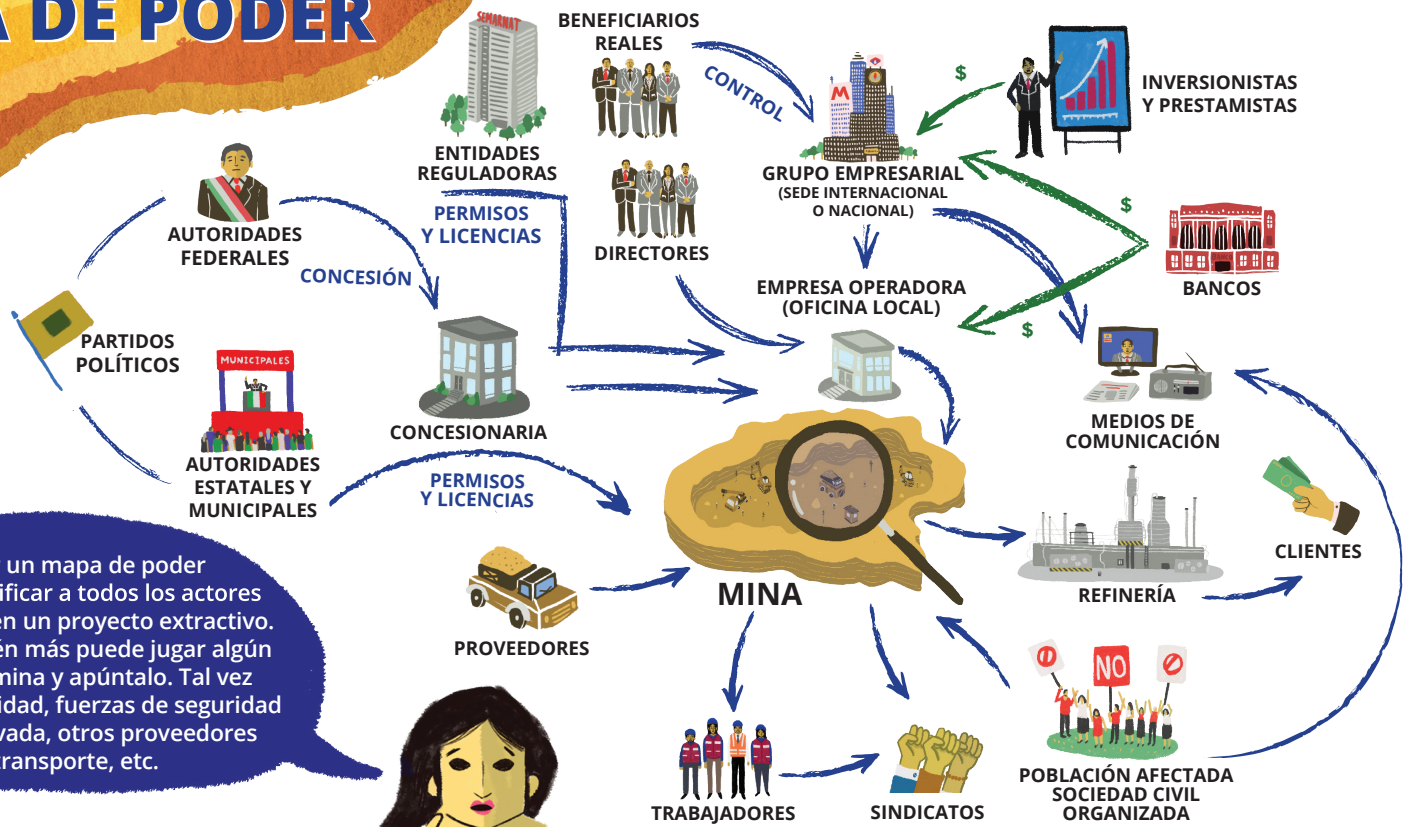

Al hacer un mapa de poder puedes identificar a todos los actores involucrados en un proyecto extractivo. Piensa en quién más puede jugar algún papel en la mina y apúntalo. Tal vez alguna universidad, fuerzas de seguridad pública y privada, otros proveedores de transporte, etc.

Conoce qué hay #DetrásDeLaMina

poderlatam.org @PODERlatam

PODER

COMITÉS DE CUENCA RÍO SONORA

OXFAM

Financiado por la Unión Europea

Material realizado con el apoyo financiero de la Unión Europea. Su contenido es responsabilidad exclusiva de quien lo publica y no necesariamente refleja los puntos de vista de la Unión Europea.